

# MARANGONI™ SW

LUFTREIFEN – PREMIUM



**WENZEL**  
INDUSTRIE

28865 Lilienthal  
Edisonstr. 9  
Tel. +49 4298 9368-0  
info@wenzel-industrie.de

04749 Ostrau  
Zur Linde 2  
Tel. +49 34324 508-0  
wenzel-industrie.de

## Der Premium-Luftreifen

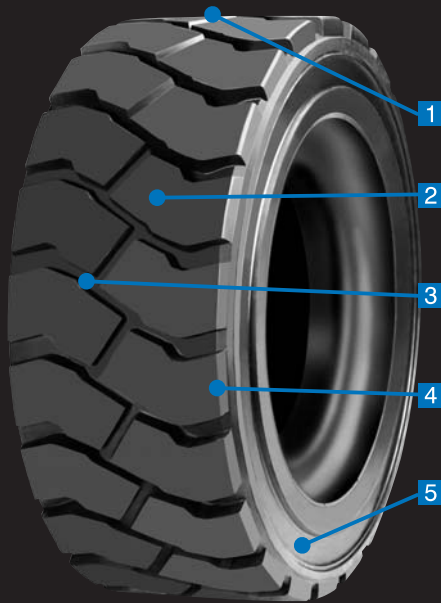

- 1** Breite, gerade Lauffläche für geringen spezifischen Bodendruck und große Stapelstabilität
- 2** Profil mit breiten Stollen und hohem Positivanteil für maximale Laufleistung
- 3** Dickes Untergummi mit zusätzlichen Mittelstegen für besseren Durchschlagschutz
- 4** Superbreite Lauffläche mit überbauter, innovativer Reifenschulter für zusätzlichen Einfahrschutz
- 5** Dicke Seitenstreifen und Felgenschutzleisten für die seitliche Anprallsicherheit

- Extra Deep-Ausführung**
- Robuste, hochlagige Karkasse**
- Hervorragende Stapelstabilität**
- Extrabreite Lauffläche**
- Geschlossenes Profil**

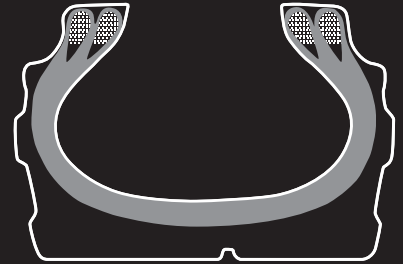

Reifengröße	PR	Reifentragfähigkeit an Gabelstaplern max. 25 km/h		Reifenbreite mm	Außendurchmesser mm	Stillstand kg	Luftdruck bar
		Lastrad kg	Lenkrad kg				
***4.00 - 8	6	–	600	110	420	905	4,25
5.00 - 8	8	1.235	950	152	485	1.435	8,25
15 x 4½ - 8	12	1.040	800	122	385	1.210	9,00
16 x 6 - 8	10	1.265	975	155	422	1.470	8,00
16 x 6 - 8	18	1.535	1.180	155	422	1.780	10,50
18 x 7 - 8	16	2.145	1.650	180	465	2.490	10,00
6.00 - 9	14	1.945	1.495	170	540	2.260	10,50
21 x 8 - 9	16	2.755	2.120	220	535	3.200	10,00
6.50 - 10	14	2.340	1.800	190	588	2.720	10,00
23 x 9 - 10	20	3.445	2.650	240	585	4.000	10,00
7.00 - 12	16	2.910	2.240	205	675	3.380	10,00
23 x 10.1 - 12	22	3.880	2.985	260	600	4.510	10,50
27 x 10 - 12	20	4.615	3.550	270	690	5.360	10,00
27 x 10 - 12	24	5.535	4.260	270	690	6.430	10,00
7.00 - 15	16	3.545	2.725	200	750	4.115	10,00
7.50 - 15	14	3.640	2.800	215	785	4.230	9,25
8.25 - 15	16	4.615	3.550	255	840	5.360	9,25
*28 x 9 - 15	12	3.445	2.650	220	730	4.000	8,25
*28 x 9 - 15	16	4.020	3.090	220	730	4.665	10,50
250 - 15	16	4.355	3.350	250	735	5.060	8,25
250 - 15	20	5.040	3.875	250	735	5.850	10,00
300 - 15	20	6.500	5.000	286	820	7.550	9,00
28 x 12.5 - 15	24	4.850**	3.730**	305	710	5.630	10,50
32 x 12.1 - 15	24	6.285**	4.835**	320	820	7.300	10,50
10.00 - 20	16	6.500	5.000	300	1.075	7.550	9,00
12.00 - 20	20	8.970	6.900	335	1.145	10.420	10,00
12.00 - 20	24	10.035	7.720	335	1.145	11.655	10,50
14.00 - 24	24	12.350	9.500	403	1.359	14.345	10,00



**\*\*\*Profil YA**  
Schnellläufer bis  
70 km/h / 400 kg

\*Alternativbezeichnung 8.15 - 15

\*\*16 km/h